# SQUARE スクエア

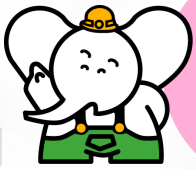

2020 Vol 60

建物を通してつなぐお客様と朝日建設の絆 朝日建設のお役立ち情報誌

## 賃貸経営専用ショールーム

# 神田ショールームOPEN

**２０２０年９月、千代田区神田神保町にてＯＰＥＮいたしました！**

**１ＬＤＫのモデルルームでは、グレードの高い設備や仕様をご体感いただけます。**

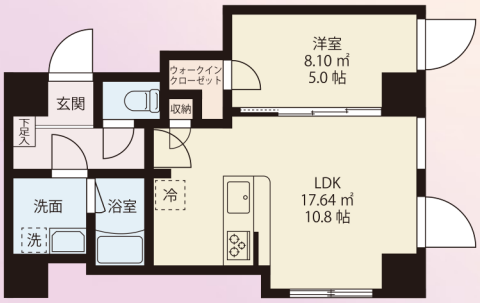

**※完全予約制になります**

**お問い合わせ先**

0120 FREEDIAL

**0120-180-955**

WEBからも受付中！

**<朝日建設　神田ショールーム>**

■住所　〒101-0051
東京都千代田区神田神保町
2-12-4　3階
エスペランサ神田神保町Ⅲ

（電車でお越しの方）
「神保町」駅Ａ４出口より徒歩1分
・東京メトロ半蔵門線
・都営地下鉄三田線
・都営地下鉄新宿線

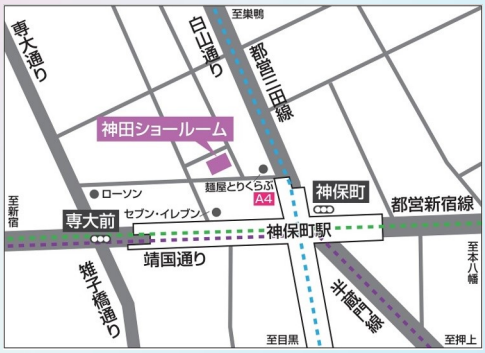


令和元年度版

賃貸住宅に強い建設会社　年間着工数ランキング

関東 **9** 位・神奈川県 **1** 位　（2020年6月22日　全国賃貸住宅新聞）

※神奈川県１位は3年連続・11回目となります。

## 横浜ショールーム

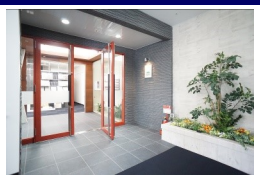

〒220-0004　神奈川県横浜市西区北幸2-8-4 横浜西口　KNビル1階

賃貸経営専用

## 相模原ショールーム

〒252-0234　神奈川県相模原市中央区共和4-1-3 アヴァンツァーレ1階

## 相模原モデルハウス　木造・地下付

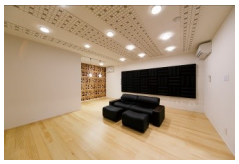
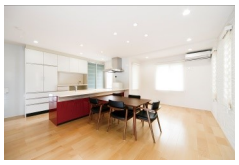

〒252-0231　神奈川県相模原市中央区相模原2-11-26

注文住宅専用

## 上溝モデルハウス　ＲＣ造・屋上付

〒252-0243　神奈川県相模原市中央区上溝4-15-15

**― 相模原市の文房具店・文盛堂新装ＯＰＥＮ ―**

**8/1. 2に開催されたオープニングイベントは大盛況！**

**ぶんちゃんとやるぞう君が初対面を果たしました♡**

**当時の様子がタウンニュースに掲載**

### 文盛堂×朝日建設
# キャラ対面、社屋新装に華

事務用品・IT関連機器などを販売する「文盛堂」（千代田）の新社屋ビルが完成し、オープンの8月1日と翌2日に行われたイベントでは、同社のぶんちゃんと、施工した朝日建設（淵野辺）のPR部長・やるぞうくんの両マスコットキャラクターが初対面を果たして新装に華を添えた。

対面を果たしたやるぞうくん（左）とぶんちゃん

やるぞうくんが駆けつけ、会場に賑わいをもたらす中、この日注目を集めたのはぶんちゃん。新社屋完成に合わせ文盛堂の尾作太一専務が極秘でキャラを「招待して」、サプライズで披露。突然の出来事に尾作晃社長は驚きと喜びが入り混じった様子で、「皆様に感謝です」と顔をほころばせた。尾作専務は、「いつ来ても楽しく、誰にでも愛されるお店を目指していきたい」と語った。

文盛堂では10月3日(土)・4日(日)にも、店内の「文具のなる木」完成披露イベントを開催予定。

# 朝日建設 動画チャンネル

やるぞうTV

**この度、新しく動画チャンネルが新たに開設！**

**朝日建設の見学会の様子やショールーム・モデルハウスのご紹介、弊社で建てさせていただいたオーナー様の声などを公開しておりますので、ぜひ覗いてみてくださいね～**

やるぞうＴＶ

## 編集後記

皆様いかがお過ごしでしょうか。久しぶりにスクエアの制作に携わりました廣瀬です。
コロナの影響で生活の仕方も随分と変わられた方も多いと思います。
先が見えないこの時代ではありますが、気を落とさず前を向いて頑張りましょう！！
なにか良い事ありますように(・∀・)

建築のトータル・アドバイザー
**朝日建設株式会社**
〒252-0206 神奈川県相模原市中央区淵野辺4-16-14
フリーダイヤル
0120-180-955
https:www.asahi21.co.jp
朝日建設　検索

ＳＱＵＡＲＥ(スクエア)　Vol.60　発行：2020年9月　編集責任者：大空 正樹　編集担当者：廣瀬　萌

発行：朝日建設株式会社　〒252-0206神奈川県相模原市中央区淵野辺4-16-14　Tel.042-755-5611 Fax.042-755-5747

永久保存版