施工実績マップ　【大和市・横浜市瀬谷区】

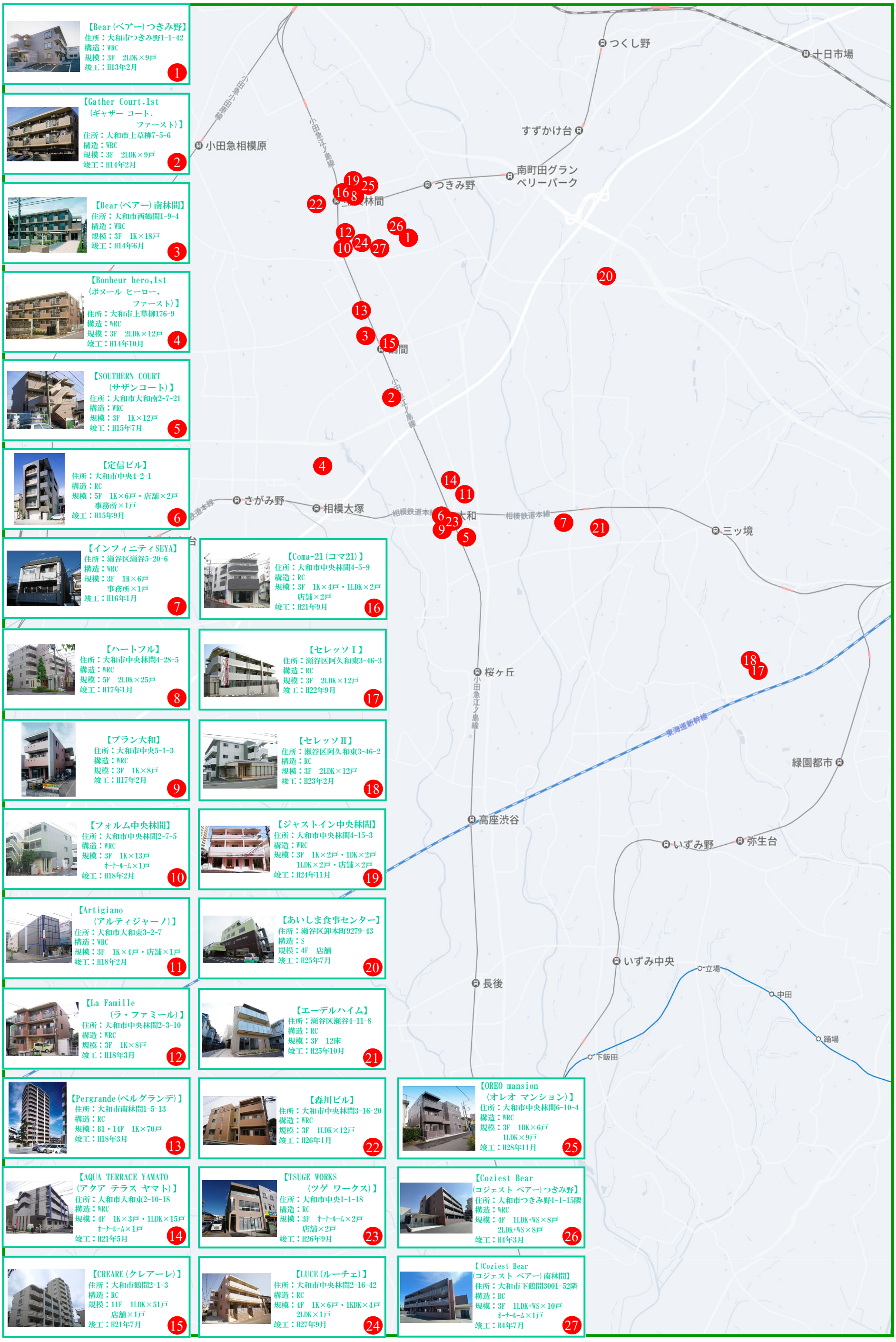

【Bear（ベアー）つきみ野】
住所：大和市つきみ野1-1-42
構造：WRC
規模：3F　2LDK×9戸
竣工：H13年2月
1

【Gather Court.1st（ギャザー コート．ファースト）】
住所：大和市上草柳7-5-6
構造：WRC
規模：3F　2LDK×9戸
竣工：H14年2月
2

【Bear（ベアー）南林間】
住所：大和市西鶴間1-9-4
構造：WRC
規模：3F　1K×18戸
竣工：H14年6月
3

【Bonheur hero,1st（ボヌール ヒーロー，ファースト）】
住所：大和市上草柳176-9
構造：WRC
規模：3F　2LDK×12戸
竣工：H14年10月
4

【SOUTHERN COURT（サザンコート）】
住所：大和市大和南2-7-21
構造：WRC
規模：3F　1K×12戸
竣工：H15年7月
5

【定信ビル】
住所：大和市中央4-2-1
構造：RC
規模：5F　1K×6戸・店舗×2戸
事務所×1戸
竣工：H15年9月
6

【インフィニティSEYA】
住所：瀬谷区瀬谷5-20-6
構造：WRC
規模：3F　1R×6戸
事務所×1戸
竣工：H16年1月
7

【ハートフル】
住所：大和市中央林間4-28-5
構造：WRC
規模：5F　2LDK×25戸
竣工：H17年1月
8

【ブラン大和】
住所：大和市中央5-1-3
構造：WRC
規模：3F　1K×8戸
竣工：H17年2月
9

【フォルム中央林間】
住所：大和市中央林間2-7-5
構造：WRC
規模：3F　1K×13戸
オーナールーム×1戸
竣工：H18年2月
10

【Artigiano（アルティジャーノ）】
住所：大和市大和東3-2-7
構造：WRC
規模：3F　1K×4戸・店舗×1戸
竣工：H18年2月
11

【La Famille（ラ・ファミール）】
住所：大和市中央林間2-3-10
構造：WRC
規模：3F　1K×8戸
竣工：H18年3月
12

【Pergrande（ペルグランデ）】
住所：大和市南林間1-5-13
構造：RC
規模：B1・14F　1K×70戸
竣工：H18年3月
13

【AQUA TERRACE YAMATO（アクア テラス ヤマト）】
住所：大和市大和東2-10-18
構造：WRC
規模：4F　1K×3戸・1LDK×15戸
オーナールーム×1戸
竣工：H21年5月
14

【CREARE（クレアーレ）】
住所：大和市鶴間2-1-3
構造：RC
規模：11F　1LDK×51戸
店舗×1戸
竣工：H21年7月
15

【Coma-21（コマ21）】
住所：大和市中央林間4-5-9
構造：RC
規模：3F　1K×4戸・1LDK×2戸
店舗×2戸
竣工：H21年9月
16

【セレッソⅠ】
住所：瀬谷区阿久和東3-46-3
構造：RC
規模：3F　2LDK×12戸
竣工：H22年9月
17

【セレッソⅡ】
住所：瀬谷区阿久和東3-46-2
構造：RC
規模：3F　2LDK×12戸
竣工：H23年2月
18

【ジャストイン中央林間】
住所：大和市中央林間4-15-3
構造：WRC
規模：3F　1K×2戸・1DK×2戸
1LDK×2戸・店舗×2戸
竣工：H24年11月
19

【あいしま食事センター】
住所：瀬谷区卸本町9279-43
構造：S
規模：4F　店舗
竣工：H25年7月
20

【エーデルハイム】
住所：瀬谷区瀬谷4-11-8
構造：RC
規模：3F　12床
竣工：H25年10月
21

【森川ビル】
住所：大和市中央林間3-16-20
構造：WRC
規模：3F　1LDK×12戸
竣工：H26年1月
22

【TSUGE WORKS（ツゲ ワークス）】
住所：大和市中央1-1-18
構造：RC
規模：3F　オーナールーム×2戸
店舗×2戸
竣工：H26年9月
23

【LUCE（ルーチェ）】
住所：大和市中央林間2-16-42
構造：RC
規模：4F　1K×6戸・1KDK×4戸
2LDK×1戸
竣工：H27年9月
24

【OREO mansion（オレオ マンション）】
住所：大和市中央林間6-10-4
構造：WRC
規模：3F　1DK×6戸
1LDK×9戸
竣工：H28年11月
25

【Coziest Bear（コジェスト ベアー）つきみ野】
住所：大和市つきみ野1-1-15隣
構造：WRC
規模：4F　1LDK+WS×8戸
2LDK+WS×8戸
竣工：R4年3月
26

【（Coziest Bear（コジェスト ベアー）南林間】
住所：大和市下鶴間3001-52隣
構造：RC
規模：3F　1LDK+WS×10戸
オーナールーム×1戸
竣工：R4年7月
27

https://www.asahi21.co.jp

朝日建設株式会社